

SANCHA 48

VIVIENDA BAJO IZQUIERDA

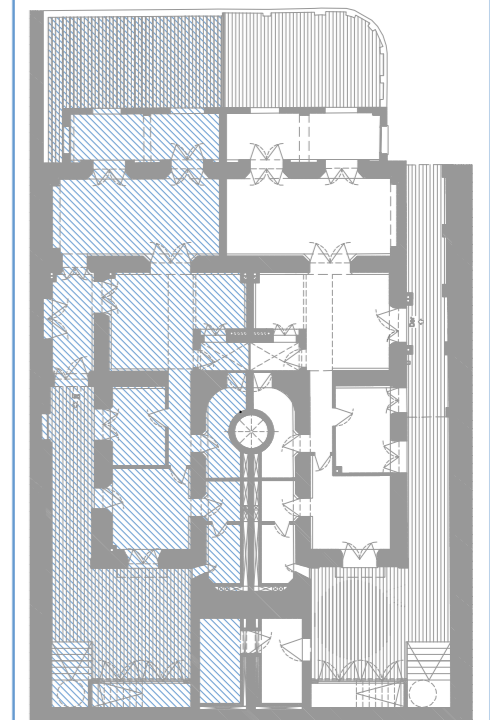
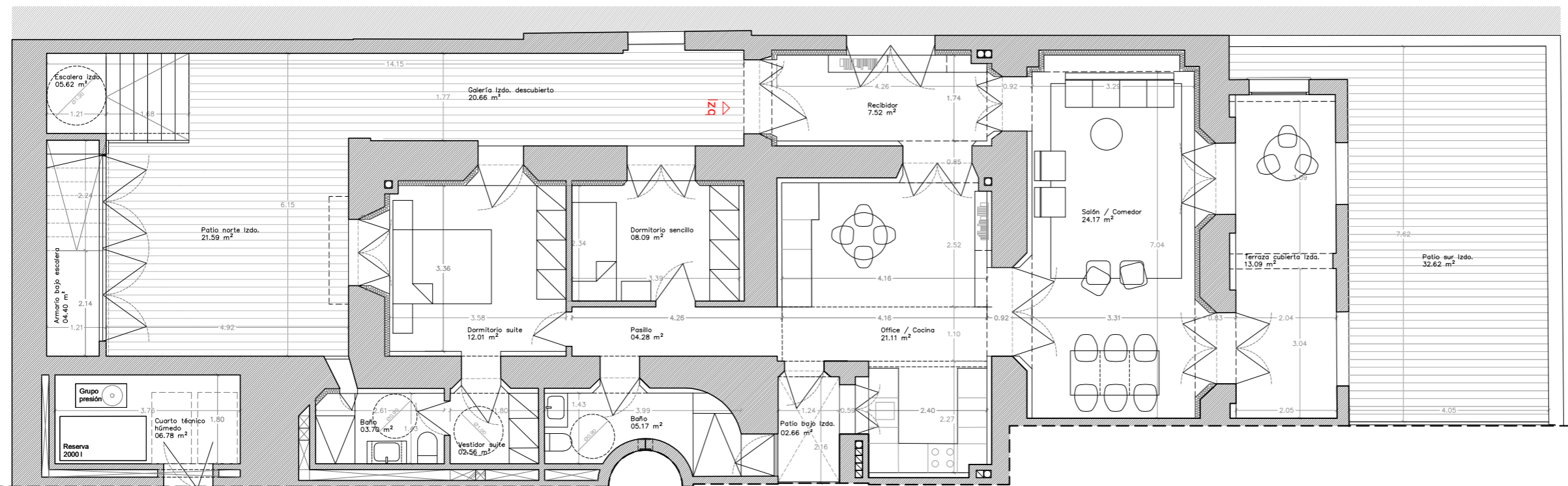

PLANTA BAJA

| | |
|------------------------------------|----------------------|
| Superficie útil total | 189,54m ² |
| Superficie construida total | 249,27m ² |
| Superficie construida total + PPZC | 299,01m ² |
| DECRETO 218/2005 | |
| Superficie útil | 117,03m ² |
| Superficie construida | 217,44m ² |

E: 1/100 (DIN A3) 0 1 2 5

El presente documento es de carácter informativo y podrá experimentar modificaciones por razones de índole técnica o jurídica en el desarrollo de la ejecución de las obras. Las superficies expresadas son aproximadas. La certificación energética se corresponde con la establecida en proyecto en trámite.

Todo el mobiliario, incluido el de las cocinas y armarios, se ha incluido a efectos meramente orientativos y decorativos.

La superficie útil según Decreto 218/2005 se define como la superficie del suelo interior de la vivienda y el 50% de espacios exteriores privativos (limitándose al 10% de la útil interior).

La superficie construida según Decreto 218/2005 se define como la superficie construida interior, de las terrazas privativas, y la parte proporcional de sus elementos comunes.